



LATVIJAS REPUBLIKA  
**BURTNIEKU NOVADA PAŠVALDĪBA**

Reģistrācijas Nr. 90009114148, Juridiskā adrese : Jāņa Vintēna iela 7, Burtnieki, Burtnieku pagasts, Burtnieku novads, LV-4206

Pasta adrese: Vanagu iela 4, Valmiermuiža, Valmieras pagasts, Burtnieku novads, LV-4219

Tālrunis 64226643, fakss 64238257, e-pasts: [info@burtniekunovads.lv](mailto:info@burtniekunovads.lv), [www.burtniekunovads.lv](http://www.burtniekunovads.lv)

---

**Burtnieku novada Valmieras pagastā**

**APSTIPRINĀTS**

ar Burtnieku novada pašvaldības domes  
15.03.2017. sēdes lēmumu Nr.87  
(protokols Nr.6, 18.punkts)

**PRECIZĒTS**

ar Burtnieku novada pašvaldības domes  
12.04.2017. sēdes lēmumu Nr.89  
(protokols Nr.7)

**Saistošie noteikumi Nr.4/2017**

**Nolikums par licencēto makšķerēšanu Burtnieka ezerā**

*Izdoti saskaņā ar  
Zvejniecības likuma 10.panta piekto daļu*

**I. Vispārīgie jautājumi**

1. Saskaņā ar Civillikuma 1120.pantu un I. Pielikumu Burtnieka ezers pieder pie publiskajiem ūdeņiem, kuros zvejas tiesības pieder valstij. Burtnieka ezers atrodas Burtnieku novadā Ziemeļvidzemes biosfēras rezervāta teritorijā – ainavu aizsardzības zonā.
2. Licencētā makšķerēšana Burtnieka ezerā ieviesta, lai samazinātu antropogēno slodzi un radītu labvēlīgus apstākļus dabas resursu ilgtspējīgai un saudzējošai izmantošanai, zivju resursu pavairošanai un aizsardzībai. Papildus tā paredzēta arī vietējo iedzīvotāju nodarbinātības dažādošanai un makšķerēšanas tūrisma veicināšanai.
3. Licencētā makšķerēšana tiek īstenota saskaņā ar Ministru kabineta 2015.gada 22.decembra noteikumiem Nr.799 “Licencētās makšķerēšanas, vēžošanas un zemūdens medību kārtība”, Ministru kabineta 2015.gada 22.decembra noteikumiem Nr.800 “Makšķerēšanas, vēžošanas un zemūdens medību noteikumi”.
4. Licencēto makšķerēšanu Burtnieka ezerā organizē Burtnieku novada pašvaldība (J.Vintēna iela 7, Burtnieki, Burtnieku pagasts, Burtnieku novads, LV-4206, Reģ. Nr.

90009114148, Mob.22303122, 26459541, [www.burtniekunovads.lv](http://www.burtniekunovads.lv), e-pasta adrese: info@burtniekunovads.lv) (turpmāk – Pašvaldība).

## II. Makšķerēšanas tiesības un pienākumi

### 5. Makšķerēšanas tiesību izmantošana.

5.1. Nodarboties ar licencēto makšķerēšanu Burtnieka ezerā ir tiesības jebkurai fiziskai personai, kura ievēro spēkā esošos Ministru kabineta 2015.gada 22.decembra noteikumus Nr.800 “Makšķerēšanas, vēžošanas un zemūdens medību noteikumi, šī Nolikuma prasības un kura iegādājusies attiecīgu licenci.

5.2. Licencētā makšķerēšana noteikta visā Burtnieka ezerā, ietverot Salacas upes iztekas daļu līdz Vecates tiltam, (turpmāk – Burtnieka ezerā), kas ietilpst Burtnieku novada pašvaldības administratīvajā teritorijā.

### 6. Makšķerēšanas noteikumi.

Licencētās makšķerēšana Burtnieka ezerā notiek saskaņā ar Ministru kabineta 2015.gada 22.decembra noteikumiem Nr.800 “Makšķerēšanas, vēžošanas un zemūdens medību noteikumi” ar šādiem papildus ierobežojumiem:

- 6.1. vienā makšķerēšanas reizē un vienā diennaktī vienam makšķerniekam lomā atļauts paturēt līdakas un zandartus - 3 no katras sugas, izņemot šī Nolikuma 8.5.apakšpunktā norādīto sezonas bezmaksas licenču īpašniekus, kuriem lomā atļauts paturēt tikai raudas, plaužus, plīčus, vīķes, ķīšus, ruduļus, karpas un karūsas;
- 6.2. izmantojot 8.5.apakšpunktā norādīto sezonas bezmaksas licenci, atļauts makšķerēt ar vienu pludiņa vai grunts makšķeri, kas aprīkota ar vienu vienžubura āķi, un nav atļauta mākslīgo ēsmu un ēsmas zivtiņu izmantošana;
- 6.3. aizliegts velcēt no laivas, kas aprīkota ar iekšdedzes dzinēju vai elektromotoru no 1.maija līdz 15.jūnijam.

### 7. Makšķernieka pienākumi:

- 7.1. Veicot makšķerēšanu no laivas, ievērot Ministru kabineta 09.02.2016. noteikumus Nr. 92 “Noteikumi par kuģošanas līdzekļu satiksmi iekšējos ūdeņos”;
- 7.2. Veikt lomu uzskaiti atbilstoši šī Nolikuma IV.nodaļai.

## III. Makšķerēšanas licenču veidi, skaits un cenas.

### 8. Licenču veidi:

Licenču veidi	Licenču skaits gadā	Maksa par 1(vienu) licenci, t.sk. PVN 21%
8.1. Mēneša licence makšķerēšanai Burtnieka ezerā no krasta*, no ledus vai no laivas, izņemot makšķerēšanu no laivas maija mēnesī	1000	15,00 <i>euro</i>
8.2. Maija mēneša vienas diennakts licence makšķerēšanai no laivas Burtnieka ezerā	3000	6,00 <i>euro</i>

8.3. Vienas diennakts licence makšķerēšanai Burtnieka ezerā no krasta*, no ledus vai no laivas, izņemot makšķerēšanu no laivas maija mēnesī	9000	3,00 euro
8.4. Gada bezmaksas licence makšķerēšanai Burtnieka ezerā no krasta*, no ledus vai no laivas, izņemot makšķerēšanu no laivas maija mēnesī	300	-----
8.5. Sezonas bezmaksas licence makšķerēšanai Burtnieka ezerā no krasta*, no 1.jūnija līdz ledus uzsalšanai	1000	-----

\*Makšķerēšana no krasta paredz arī tiesības makšķerēt no ezerā izvietotas laipas vai iebrienot.

9. Pašvaldība izsniedz šī Nolikuma 8.4. un 8.5.apakšpunktā minētās bezmaksas licences, ievērojot šādus nosacījumus:

9.1. Nolikuma 8.4.apakšpunktā minētās bezmaksas licences izsniedzamas:

9.1.1. Burtnieka ezera krastu zemju īpašniekiem un viņu ģimenes locekļiem, bērniem un pusaudžiem vecumā līdz 16 gadiem un personām, kuras ir vecākas par 65 gadiem, personām ar invaliditāti un politiski represētajām personām;

9.1.2. Makšķerniekiem, kuri snieguši ievērojamu ieguldījumu zivju resursu aizsardzībā, ezera vides sakopšanā un makšķerēšanas popularizēšanā Burtnieka ezerā, atbilstoši Pašvaldības domes apstiprinātajam attiecīgo personu sarakstam, kurā ir sniegts maksas samazināšanas pamatojums.

9.2. Nolikuma 8.5.apakšpunktā minētās bezmaksas licences izsniedzamas jebkuram makšķerniekam bez vecuma vai cita veida ierobežojuma.

9.3. Pēc šī Nolikuma 8.4. un 8.5.apakšpunktā noteiktā licenču kopējā limita izmantošanas, papildus gada bezmaksas licences netiek izsniegtas un makšķerniekam vispārējā kārtībā jāiegādājas attiecīgajā termiņā derīga pilnas maksas licence.

#### IV. Lomu uzskaitē

10. Visiem licenču īpašniekiem neatkarīgi no to veida obligāti jāreģistrē savus lomu, nekavējoties pēc šī Nolikuma 6.1.punktā minētās zivs noķeršanas un tās paturēšanas lomā, bet pārējos gadījumos – dienas beigās, obligāti jāreģistrē savs loms, norādot datumu, zivju sugu, loma lielumu (zivju skaitu un svaru) tos ierakstot:

10.1. visās vienas diennakts licencēs - otrajā pusē norādītajā tabulā;

10.2. visās gada licencēs, e-licencēs un mēneša licencēs - licencei pievienotajā lomu uzskaites tabulā atbilstoši licences otrajā pusē norādītajam paraugam.

11. Visu vienas diennakts, mēneša un gada bezmaksas licenču īpašnieku obligāts pienākums ir licences kopā ar aizpildītām lomu uzskaites tabulām iesniegt:

11.1. licenču iegādes vietās;

11.2. nosūtīt pa pastu uz Pašvaldības adresi, kura norādīta šī Nolikuma 4.punktā;

- 11.3. skenētā veidā uz e-pasta adresi info@burtniekunovads.lv;
- 11.4. speciāli ierīkotās vietās - licenču pastkastēs;
- 11.5. portālā www.epakalpojumi.lv (portālā www.epakalpojumi.lv iegādātās licences).

12. Licenču iesniegšanas termiņi:

- 12.1. vienas diennakts licences un mēneša licences – 5 dienu laikā no izmantošanas dienas;
- 12.2. gada bezmaksas licenci – līdz nākošā gada 10.janvārim.

- 13. Visu vienas diennakts licenču, mēneša licenču un gada licenču īpašniekiem licenču nenodošanas un ziņu par lomiem nesniegšanas gadījumos, kā arī cita veida maksšķerēšanas pārkāpumu gadījumos, tiks liegta iespēja turpmāk iegādāties jebkura veida licences maksšķerēšanai Burtnieka ezerā kārtējā un nākamajā gadā.
- 14. Katru gadu līdz 1.februārim Pašvaldība nodrošina atpakaļ nodoto licenču, iesniegšanu valsts "Pārtikas drošības, dzīvnieku veselības un vides zinātniskajam institūtam BIOR" (turpmāk – institūts BIOR), kas apstrādā un apkopo iegūto informāciju.
- 15. www.epakalpojumi.lv vietnē iegādātās licences īpašnieks pēc maksšķerēšanas lomu reģistrē portāla www.epakalpojumi.lv sadaļā „Maksšķerēšana”, bet Pašvaldība datus apkopo un katru gadu līdz 1. februārim iesniedz institūtam BIOR pārskatu par iepriekšējā gadā iegūtajiem lomiem.

## **V. Licenču noformēšana un realizācija**

- 16. Visās licencēs (pielikums Nr.1A- 1E) tiek uzrādīts - licences veids un izsniegšanas datums, kārtas numurs, cena, licences derīguma datums vai termiņš, maksšķerēšanas vieta, licences izsniedzēja un saņēmēja paraksti ar atšifrējumu.
- 17. Visām licencēm bez izņēmuma jābūt numurētām un tām jāsaturs šī Nolikuma 16.punktā minēto informāciju.
- 18. Visās licencēs (neatkarīgi no to veida) maksšķerēšanas datumu vai termiņu ieraksta tikai licences pārdevējs.
- 19. Licences bez ierakstītiem, nepilnīgi ierakstītiem vai nepatiesiem datiem, vai bez maksšķerēšanas laika (termiņa) norādes, vai ar labojumiem uzskatāmas par nederīgām.
- 20. Visām licencēm ir jābūt noformētām un uzskaitītām atbilstoši Valsts ieņēmuma dienesta prasībām.
- 21. Visu licenču īpašnieki tiek reģistrēti (vārds, uzvārds, personas kods) licenču saņemšanas (iegādes) vietās kopējas datu bāzes veidošanai par licencēto maksšķerēšanu Burtnieka ezerā.
- 22. Visu veidu licences pārdod:
  - 22.1. Burtnieku novada pašvaldībā, J.Vintēna ielā 7, Burtnieku pagasts, Burtnieku novads, darba dienās no plkst.8:00 līdz plkst.17:00, tālr. 64226643;
  - 22.2. Matīšu pagasta pārvaldē Skolas iela 11, Matīšu pagasts, Burtnieku novads, darba dienās no plkst.8:00 līdz plkst.17:00, tālr. 64224167;
  - 22.3. Vecates pagasta pārvaldē, „Pagastnams”, Vecates pagasts, Burtnieku novads, darba dienās no plkst.8:00 līdz plkst.17:00, tālr. 64230672;
  - 22.4. Valmieras pagasta pārvaldē, Vanagu iela 4, Valmieras pagasts, Burtnieku novads, darba dienās no plkst.8:00 līdz plks.17:00, tālr. 64250912;

- 22.5. IU „ROJ”, Baznīcas iela 3A, Mazsalaca, Mazsalacas novads, no plkst.9:00 līdz plkst.18:00, tālr.64250332;
  - 22.6. IU „ROJ”, Brīvības iela 8, Rūjiena, Rūjienas novads, no plkst.8:00 līdz plkst.17:00, tālr. 64250331;
  - 22.7. ZS “RŪĶĪŠI”, “Saulītes”, Matīšu pagasts, Burtnieku novads, tālr. 26428428;
  - 22.8. VALMIERAS MEDNIEKU UN MAKŠĶERNIEKU BIEDRĪBAS laivu bāzēs: ”Bauņi”, iepriekš piezvanot pa tālr. 29901501, un „Seda”, tālr. 27874102;
  - 22.9. Kempingā “EZERPRIEDES”, Burtnieku pagasts, Burtnieku novads, iepriekš piezvanot pa tālr.29461445;
  - 22.10. SIA “VECKAKTIŅI” veikalā, Valmieras iela 12, Matīši, Burtnieku novads, iepriekš piezvanot pa tālr. 26439263;
  - 22.11. SIA “ZALTES” veikalā “KRASTI”, Burtnieki, Burtnieku novads, no plkst.8:00 līdz plkst.20:00;
  - 22.12. SIA “ZALTES” veikalā J.Vintēna 10, Burtnieki, Burtnieku novads no plkst.8:00 līdz plkst.21:00;
  - 22.13. SIA “ZALTES” veikalā “VIDZEME”, Valdemāra iela 2, Rūjiena, Rūjienas novads, no plkst.8:00 līdz plkst.20:00;
  - 22.14. SIA “ZALTES” veikalā “STRAUME”, Jeru pagasts, Rūjienas novads, no plkst.8:00 līdz plkst.8:00;
  - 22.15. SIA “ĀBELES” veikalā “VECATE”, Vecate, Vecates pagasts, Burtnieku novads, no plkst.8:00 līdz plkst.20:00;
  - 22.16. IK “LĪDACIŅAS LAIVĀS”, Matīšu kanāls, Matīšu pagasts, Burtnieku novads, tālr.29129427;
  - 22.17. SIA “AQUA LOGISTICS”, Vecates laivu bāzē, Vecate, Burtnieku novads, iepriekš piezvanot pa tālr. 26454108;
  - 22.18. Biedrība “EZERKRASTS AZ”, Ezera iela 11A, Burtnieki, Burtnieku pagasts, Burtnieku novads, tālr. 29127198;
  - 22.19. DUS "Valdeko", Valmieras pagasts, Burtnieku novads, tālr. 64233721.
23. Katram licencētās makšķerēšanas dalībniekam pirms licences saņemšanas ir pienākums iepazīties ar šī Nolikuma prasībām, ko apliecina viņa paraksts uz licences.
  24. Makšķerēšanai neizmantoto vai sakarā ar pārkāpumu izņemto licenču maksa makšķerniekiem netiek atgriezta.
  25. Visa veida licences, izņemot bezmaksas, iespējams iegādāties portālā [www.epakalpojumi.lv](http://www.epakalpojumi.lv), makšķernieka vārdu, uzvārdu un parakstu apliecinot autorizējoties caur internetbanku vai ar elektronisko parakstu.

## VI. Makšķerēšanas sacensības

26. Gada laikā Burtnieka ezerā var tikt rīkotas ne vairāk kā 10 makšķerēšanas sacensības.
27. Makšķerēšanas sacensības notiek atbilstoši vienas diennakts licenču izmantošanas kārtībai.
28. Sacensību organizētāji ne vēlāk kā 10 (desmit) dienas pirms attiecīgo sacensību norises saskaņo sacensību nolikumu ar Pašvaldību, minot sacensību organizētāja vārdu un atbildīgo

personu. Sacensību organizētājs garantē visu sacensībām izmantoto licenču atgriešanu atbilstoši šī Nolikuma 10. un 11.punktā minētajām prasībām.

29. Ja makšķerēšanas sacensību organizētājs pēc sacensību norises nenodrošina visu sacensībām iegādāto vienas diennakts licenču atgriešanu atbilstoši šī Nolikuma 10. un 11.punktā minētajām prasībām, tad attiecīgajam organizētājam turpmāk tiks liegta iespēja organizēt makšķerēšanas sacensības Burtnieka ezerā.

## VII. No licencēm iegūto līdzekļu izlietojums

30. No licenču realizācijas Burtnieka ezerā iegūtās kopējās summas 20% Pašvaldība ieskaita valsts pamatbudžetā Zivju fonda dotācijas veidošanai, sadalot summu divās daļās un veicot pārskaitījumu reizi pusgadā (līdz 10.jūlijam par pirmo pusgadu un līdz 10.janvārim par otro pusgadu).
31. 80% līdzekļu no pārdotajām licencēm tiek ieskaitīti Pašvaldības kontā, kurus tā izmanto zivju resursu pavairošanai vai zivju nārsta vietu rekultivācijai (atjaunošanai), kā arī zivju resursu aizsardzības un makšķerēšanas kontroles pasākumiem, licencētās makšķerēšanas organizēšanai un tūrisma attīstībai Burtnieka ezerā.
32. Par iegūto līdzekļu sadali un izlietošanu Burtnieka ezerā ir atbildīga Pašvaldība. Pašvaldība divas reizes gadā līdz 15.janvārim un līdz 15.jūlijam iesniedz Lauku atbalsta dienestā pārskatu par licencēto makšķerēšanu saskaņā ar Ministru kabineta 2015.gada 22.decembra noteikumu Nr.799 "Licencētās makšķerēšanas, vēžošanas un zemūdens medību kārtība" 1.pielikumu.

## VIII. Licencētās makšķerēšanas organizētāja pienākumi

33. Licencētās makšķerēšanas organizētājam ir šādi pienākumi:
- 33.1. sniegt informāciju Ziemeļvidzemes laikrakstā „Liesma”, Burtnieku novada pašvaldības informatīvajā izdevumā „Burtnieku novada vēstis” un Pašvaldības mājas lapā par Pašvaldības saistošajiem noteikumiem „Nolikums par licencēto makšķerēšanu Burtnieka ezerā” un nodrošināt atbilstošu norādes zīmju izvietošanu ap ezeru;
- 33.2. nodrošināt makšķerēšanas licenču pieejamību un realizāciju makšķerēšanai atļautā laikā saskaņā ar šī Nolikuma 22.punktu;
- 33.3. uzskaitīt un realizēt makšķerēšanas licences atbilstoši normatīvajos aktos noteiktajām prasībām;
- 33.4. nodrošināt no licenču realizācijas iegūto naudas līdzekļu sadali atbilstoši šī Nolikuma 30. un 31.punktā noteiktām prasībām;
- 33.5. iesniegt Lauku atbalsta dienestā pārskatu par katru pusgadu par licencēto makšķerēšanu saskaņā ar Ministru kabineta 2015.gada 22.decembra noteikumu Nr.799 "Licencētās makšķerēšanas, vēžošanas un zemūdens medību kārtība" 1.pielikumu - līdz 15.janvārim un līdz 15.jūlijam;
- 33.6. īstenot regulāru vērtīgo zivju resursu atjaunošanu un pavairošanu saskaņā ar Burtnieka ezera zivsaimnieciskās ekspluatācijas noteikumiem un zinātniskajām rekomendācijām;
- 33.7. veikt makšķernieku lomu uzskaiti atbilstoši šī Nolikuma IV.nodaļai;
- 33.8. iepazīstināt makšķerniekus ar šajā Nolikumā noteiktajām prasībām;
- 33.9. veikt makšķerēšanas vietu labiekārtošanu un sakopšanu;
- 33.10. veikt citus pienākumus saskaņā ar šo Nolikumu;

- 33.11. noteikt Pašvaldības policijas inspektoru, kā atbildīgo par licencētās makšķerēšanas prasību ievērošanu, vides un zivju resursu aizsardzības un uzraudzības pasākumiem;
- 33.12. Pašvaldība reizi gadā, līdz 31.decembrim, iesniedz Valsts vides dienestā informāciju par veiktajiem pasākumiem Burtnieka ezera apsaimniekošanā, zivju resursu papildināšanā un licencētās makšķerēšanas organizēšanai nepieciešamās infrastruktūras izveidošanā un uzturēšanā.

### **IX. Vides aizsardzība**

34. Licencētās makšķerēšanas dalībniekiem ievērot Ministru kabineta 16.03.2010. noteikumu Nr.264 „Īpaši aizsargājamo dabas teritoriju vispārējie aizsardzības un izmantošanas noteikumi” un Ministru kabineta 19.04.2011. noteikumu Nr.303 „Ziemeļvidzemes biosfēras rezervāta individuālie aizsardzības un izmantošanas noteikumi” prasības, kā arī aizliegts makšķerēt speciāli iezīmētās vietās laika periodā no 1.maija līdz 15.jūnijam saskaņā ar pielikumā Nr.2 esošo karti un sekojošām stūru koordinātēm, kas secīgi savienojot ar iedomātu līniju veido četrstūra formas lieguma zonu kas dabā norobežotas ar oranžas krāsas bojām :

Rūjas sēris;

1. Platums: 57°45'42.34"Z ; Garums: 25°14'10.23"A
2. Platums: 57°45'52.42"Z; Garums: 25°13'48.38"A
3. Platums: 57°45'55.32"Z; Garums : 25°14'15.61"A
4. Platums: 57°45'51.00"Z; Garums: 25°14'30.45"A

Kūkuris;

1. Platums: 57°43'35.85"Z; Garums: 25°13'55.01"A
2. Platums: 57°43'40.08"Z; Garums: 25°14'5.18"A
3. Platums: 57°43'20.93"Z; Garums: 25°15'12.89"A
4. Platums: 57°43'15.50"Z; Garums: 25°14'59.00"A

### **X. Licencētās makšķerēšanas un vides aizsardzības prasību kontrole**

35. Kontroli par licencētās makšķerēšanas un vides aizsardzības noteikumu ievērošanu Burtnieka ezerā veic:
- 35.1. Pašvaldības policijas darbinieki;
  - 35.2. Pašvaldības pilnvarotās personas.
36. Šī Nolikuma 35.punktā minētās amatpersonas un pilnvarotās personas, kā arī citas tiesību aktos noteiktās amatpersonas, ir tiesīgas pārkāpuma gadījumā pārbaudīt makšķernieku lomu un izmantotos makšķerēšanas rīkus Burtnieka ezerā, tā tiešā tuvumā un veikt citas darbības saskaņā ar spēkā esošajiem normatīvajiem aktiem.

### **XI. Noslēguma jautājumi**

37. Nolikums, pēc saskaņošanas Ministru kabineta 2015.gada 22.decembra noteikumu Nr.799 „Licencētās makšķerēšanas, vēžošanas un zemūdens medību kārtība” 10.punktā minētajās institūcijās un apstiprināšanas ar Pašvaldības domes saistošajiem noteikumiem, stājas spēkā nākamajā dienā pēc to publicēšanas informatīvajā izdevumā “Burtnieku novada vēstis”.
38. Nolikuma darbības ilgums ir 10 gadi no spēkā stāšanās dienas.

39. Ar šī Nolikuma spēkā stāšanos brīdi atzīt par spēku zaudējušiem Burtnieku novada pašvaldības 2014.gada 19.marta saistošos noteikumus Nr.3/2014 "Nolikums par licencēto makšķerēšanu Burtnieka ezerā"



**XII. Nolikuma pielikumi**

40. Makšķerēšanas licenču paraugi – (pielikums Nr.1 A- 1E)

41. Licencētās makšķerēšanas vietas – Burtnieka ezera karte (pielikums Nr.2).

Domes priekšsēdētājs

K.Sedvalds

**MĒNEŠA LICENCE****Nr.00000**

**makšķerēšanai BURTNIEKA EZERĀ no krasta, no ledus vai  
no laivas, izņemot makšķerēšanu no laivas maija mēnesī  
20\_ . gads**

Licences cena

**15,00 euro**

Makšķernieks: \_\_\_\_\_\*  
(vārds, uzvārds, paraksts)

Izsniedzējs: \_\_\_\_\_  
(vārds, uzvārds, paraksts/nosaukums, adrese)

Derīguma termiņš no \_\_\_\_\_ .gada \_\_\_\_ . \_\_\_\_\_

līdz \_\_\_\_\_ .gada \_\_\_\_ . \_\_\_\_\_

Makšķerēšanai jānotiek saskaņā ar nolikumu “Nolikums par licencēto makšķerēšanu Burtnieka ezerā” un Ministru kabineta 22.12.2015. noteikumiem Nr.800 “Makšķerēšanas, vēžošanas un zemūdens medību noteikumi” ar šādiem papildus ierobežojumiem: vienā makšķerēšanas reizē vienam makšķerniekam lomā atļautais līdaku un zandartu skaits (3 no katras sugas) nedrīkst tikt pārsniegts arī vienas diennakts lomā; aizliegts velcēt no laivas, kas aprīkota ar iekšdedzes dzinēju vai elektromotoru no 1. līdz 15.jūnijam.

Makšķerēšana no krasta paredz arī tiesības makšķerēt no ezerā izvietotas laipas vai iebrienot.

Par konstatētiem Makšķerēšanas noteikumu pārkāpumiem zvanīt:

Burtnieku novada pašvaldībai – 22303122, Valsts vides dienestam – 26563566

5 dienu laikā pēc termiņa beigām, aizpildot otrā pusē esošo tabulu, Licence obligāti jānodod vienā no norādītajām vietām:

- iegādes vietā;
- speciāli ierīkotās vietās -licenču pastkastēs;
- nosūtīt pa pastu pēc adreses J.Vintēna iela 7, Burtnieki, Burtnieku pagasts, Burtnieku novads, LV-4206;
- skanētā veidā uz e-pasta adresi info@burtniekunovads.lv,
- portālā www.epakalpojumi.lv (portālā www.epakalpojumi.lv iegādātajām licencēm).

Izsniegšanas datums: 20\_\_\_\_.gada \_\_\_\_ . \_\_\_\_\_

\* paraksts uz licences vienlaicīgi apliecina, ka makšķernieks ir iepazinies ar Nolikumu Par licencēto makšķerēšanu Burtnieka ezerā

**Lomu uzskaites tabula**

Zivju suga	Datums	Skaits (gab.)	Svars (kg)

Makšķernieka paraksts:

Burtnieku novada pašvaldības 15.03.2017. saistošajiem noteikumiem Nr. 4/2017  
„Nolikums par licencēto makšķerēšanu Burtnieka ezerā”

**MAIJA MĒNEŠA VIENAS DIENNAKTS LICENCE Nr.00000**  
**Makšķerēšanai no laivas BURTNIIEKA EZERĀ**

20\_\_ . gads

Licences cena

**6,00 euro**

Makšķernieks: \_\_\_\_\_  
(vārds, uzvārds, paraksts)

Izsniedzējs: \_\_\_\_\_  
(vārds, uzvārds, paraksts/nosaukums, adrese)

Makšķerēšanas datums \_\_\_\_\_.gada \_\_\_\_.

Makšķerēšanas laiks: no plkst. \_\_\_\_\_

Makšķerēšanai jānotiek saskaņā ar nolikumu “Nolikums par licencēto makšķerēšanu Burtnieka ezerā” un Ministru kabineta 22.12.2015. noteikumiem Nr.800 “Makšķerēšanas, vēžošanas un zemūdens medību noteikumi” ar šādiem papildus ierobežojumiem: vienā makšķerēšanas reizē vienam makšķerniekam lomā atļautais līdaku skaits (3 līdakas) nedrīkst tikt pārsniegts arī vienas diennakts lomā; aizliegts velcēt no laivas, kas aprīkota ar iekšdedzes dzinēju vai elektromotoru.

Par konstatētiem Makšķerēšanas noteikumu pārkāpumiem zvanīt:

Burtnieku novada pašvaldībai – 22303122, Valsts vides dienestam – 26563566

5 dienu laikā pēc termiņa beigām, aizpildot otrā pusē esošo tabulu, Licence obligāti jānodod vienā no norādītajām vietām:

- iegādes vietā;
- speciāli ierīkotās vietās -licenču pastkastēs;
- nosūtot pa pastu pēc adreses J.Vintēna iela 7, Burtnieki, Burtnieku pagasts, Burtnieku novads, LV-4206;
- skanētā veidā uz e-pasta adresi info@burtniekunovads.lv;
- portālā www.epakalpojumi.lv ( portālā www.epakalpojumi.lv iegādātajām licencēm).

\* paraksts uz licences vienlaicīgi apliecina, ka makšķernieks ir iepazinies ar Nolikumu Par licencēto makšķerēšanu Burtnieka ezerā

**Lomu uzskaites tabula**

Zivju suga	Datums	Skaits (gab.)	Svars (kg)

Makšķernieka paraksts:

Pielikums Nr.1C

Burtnieku novada pašvaldības 15.03.2017. saistošajiem noteikumiem Nr. 4/2017  
„Nolikums par licencēto makšķerēšanu Burtnieka ezerā”

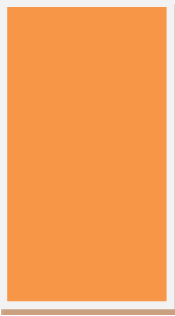
<b>VIENAS DIENNAKTS LICENCE</b>	<b>Nr.00000</b>
<b>makšķerēšanai BURTNIEKA EZERĀ no krasta, no ledus vai no laivas, izņemot makšķerēšanu no laivas maija mēnesī</b>	
<b>20__ . gads</b>	Licences cena <b>3,00 euro</b>
Makšķernieks: _____ (vārds, uzvārds, paraksts)	*
Izsniedzējs: _____ (vārds, uzvārds, paraksts/nosaukums, adrese)	
Makšķerēšanas diena _____ .gada ____ . _____	
Makšķerēšanas laiks: no plkst. _____	
<p>Makšķerēšanai jānotiek saskaņā ar Ministru kabineta 22.12.2015. noteikumiem Nr.800 “Makšķerēšanas, vēžošanas un zemūdens medību noteikumi” un nolikumu “Nolikums par licencēto makšķerēšanu Burtnieka ezerā” ar šādiem papildus ierobežojumiem: vienā makšķerēšanas reizē vienam makšķerniekam lomā atļautais līdaku un zandartu skaits (3 no katras sugas) nedrīkst tikt pārsniegts arī vienas diennakts lomā; aizliegts velcēt no laivas, kas aprīkota ar iekšdedzes dzinēju vai elektromotoru no 1. līdz 15.jūnijam. Makšķerēšana no krasta paredz arī tiesības makšķerēt no ezerā izvietotas laipas vai iebrienot. Par konstatētiem Makšķerēšanas noteikumu pārkāpumiem zvanīt: Burtnieku novada pašvaldībai – 22303122, Valsts vides dienestam – 26563566</p> <p>5 dienu laikā pēc termiņa beigām, aizpildot otrā pusē esošo tabulu, Licence obligāti jānodod vienā no norādītajām vietām:</p> <ul style="list-style-type: none"> <li>• iegādes vietā;</li> <li>• speciāli ierīkotās vietās -licenču pastkastēs;</li> <li>• nosūtot pa pastu pēc adreses J.Vintēna iela 7, Burtnieki, Burtnieku pagasts, Burtnieku novads, LV-4206;</li> <li>• skanētā veidā uz e-pasta adresi info@burtniekunovads.lv,</li> <li>• portālā www.epakalpojumi.lv ( portālā www.epakalpojumi.lv iegādātajām licencēm).</li> </ul>	

\* paraksts uz licences vienlaicīgi apliecina, ka makšķernieks ir iepazinies ar Nolikumu Par licencēto makšķerēšanu Burtnieka ezerā

#### Lomu uzskaites tabula

Zivju suga	Datums	Skaits (gab.)	Svars (kg)

Makšķernieka paraksts:

Burtnieku novada pašvaldības 15.03.2017. saistošajiem noteikumiem Nr. 4/2017  
„Nolikums par licencēto makšķerēšanu Burtnieka ezerā”

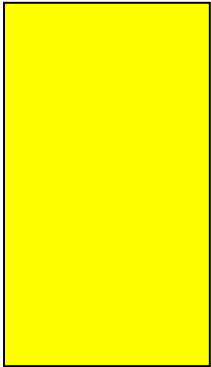
<p><b>GADA BEZMAKSAS LICENCE</b> <span style="float: right;"><b>Nr.00000</b></span>  <b>makšķerēšanai BURTNIIEKA EZERĀ no krasta, no ledus vai no laivas, izņemot  makšķerēšanu no laivas maija mēnesī</b>  <b>20__ . gads</b></p> <p>Makšķernieks: _____ *</p> <p style="text-align: center;">(vārds, uzvārds, paraksts)</p> <p>Izsniedzējs: _____</p> <p style="text-align: center;">(vārds, uzvārds, paraksts/nosaukums, adrese)</p> <p>Derīguma termiņš no _____gada __. _____</p> <p style="text-align: center;">līdz _____gada __. _____</p> <p>Makšķerēšanai jānotiek saskaņā ar nolikumu “Nolikums par licencēto makšķerēšanu Burtnieka ezerā” un Ministru kabineta 22.12.2015. noteikumiem Nr.800 “Makšķerēšanas, vēžošanas un zemūdens medību noteikumi” ar šādiem papildus ierobežojumiem: vienā makšķerēšanas reizē vienam makšķerniekam lomā atļautais līdaku un zandartu skaits (3 no katras sugas.) nedrīkst tikt pārsniegts arī vienas diennakts lomā; aizliegts velcēt no laivas, kas aprīkota ar iekšdedzes dzinēju vai elektromotoru no 1. līdz 15.jūnijam.</p> <p>Makšķerēšana no krasta paredz arī tiesības makšķerēt no ezerā izvietotas laipas vai iebrienot.</p> <p>Par konstatētiem Makšķerēšanas noteikumu pārkāpumiem zvanīt:  Burtnieku novada pašvaldībai – 22303122, Valsts vides dienestam – 26563566</p> <p>Līdz nākamā gada 10.janvārim, aizpildot otrā pusē esošo tabulu, Licence obligāti jānodod vienā no norādītajām vietām:</p> <ul style="list-style-type: none"> <li>• iegādes vietā;</li> <li>• speciāli ierīkotās vietās -licenču pastkastēs;</li> <li>• nosūtot pa pastu pēc adreses J.Vintēna iela 7, Burtnieki, Burtnieku pagasts, Burtnieku novads, LV-4206;</li> <li>• skanētā veidā uz e-pasta adresi info@burtniekunovads.lv;</li> <li>• portālā www.epakalpojumi.lv ( portālā www.epakalpojumi.lv iegādātajām licencēm).</li> </ul> <p style="text-align: right;">Izsniegšanas datums: 20 __.gada __. _____</p>	
---	---

\* paraksts uz licences vienlaicīgi apliecina, ka makšķernieks ir iepazinies ar Nolikumu Par licencēto makšķerēšanu Burtnieka ezerā

**Lomu uzskaites tabula**

Zivju suga	Datums	Skaits (gab.)	Svars (kg)

Makšķernieka paraksts:

Pielikums Nr.1E

Burtnieku novada pašvaldības 15.03.2017. saistošajiem noteikumiem Nr. 4/2017  
„Nolikums par licencēto makšķerēšanu Burtnieka ezerā”

**SEZONAS BEZMAKSAS LICENCE** **Nr.00000**  
**makšķerēšanai Burtnieka ezerā no krasta no 1.jūnija līdz**  
**ledus uzsalšanai**  
**20\_\_ . gads**

Makšķernieks: \_\_\_\_\_ \*

(vārds, uzvārds, paraksts)

Izsniedzējs: \_\_\_\_\_

(vārds, uzvārds, paraksts/nosaukums, adrese)

Derīguma termiņš no \_\_\_\_\_ .gada \_\_\_\_ . \_\_\_\_\_

līdz \_\_\_\_\_ .gada \_\_\_\_ . \_\_\_\_\_

Makšķerēšanai jānotiek saskaņā ar nolikumu “Nolikums par licencēto makšķerēšanu Burtnieka ezerā” un Ministru kabineta 22.12.2015. noteikumiem Nr.800 “Makšķerēšanas, vēžošanas un zemūdens medību noteikumi” ar šādiem papildus ierobežojumiem: makšķerniekam lomā atļauts paturēt tikai raudas, plaužus, pličus, vīķes, ķīšus, ruduļus, karpas un karūsas; atļauts makšķerēt ar vienu pludiņa vai grunts makškeri, kas aprīkota ar vienu vienžubura āķi, un nav atļauta mākslīgo ēsmu un ēsmas zivtiņu izmantošana.

Makšķerēšana no krasta paredz arī tiesības makšķerēt no ezerā izvietotās laipas vai iebrienot.

Par konstatētiem Makšķerēšanas noteikumu pārkāpumiem zvanīt:

Burtnieku novada pašvaldībai – 22303122, Valsts vides dienestam – 26563566

5 dienu laikā pēc termiņa beigām, aizpildot otrā pusē esošo tabulu, Licence obligāti jānodod vienā no norādītajām vietām:

- iegādes vietā;
- speciāli ierīkotās vietās -licenču pastkastēs;
- nosūtīt pa pastu pēc adreses J.Vintēna iela 7, Burtnieki, Burtnieku pagasts, Burtnieku novads, LV-4206;
- skanētā veidā uz e-pasta adresi info@burtniekunovads.lv,
- portālā www.epakalpojumi.lv ( portālā www.epakalpojumi.lv iegādātajām licencēm).

Izsniegšanas datums: 20\_\_ .gada \_\_\_\_ . \_\_\_\_\_

\* paraksts uz licences vienlaicīgi apliecina, ka makšķernieks ir iepazinies ar Nolikumu  
Par licencēto makšķerēšanu Burtnieka ezerā

**Lomu uzskaites tabula**

Zivju suga	Datums	Skaits (gab.)	Svars (kg)

Makšķernieka paraksts:

Burtnieku novada pašvaldības 15.03.2017. saistošajiem noteikumiem Nr. 4/2017 „Nolikums par licencēto makšķerēšanu Burtnieka ezerā”

Licencētās makšķerēšanas vieta – Burtnieka ezers

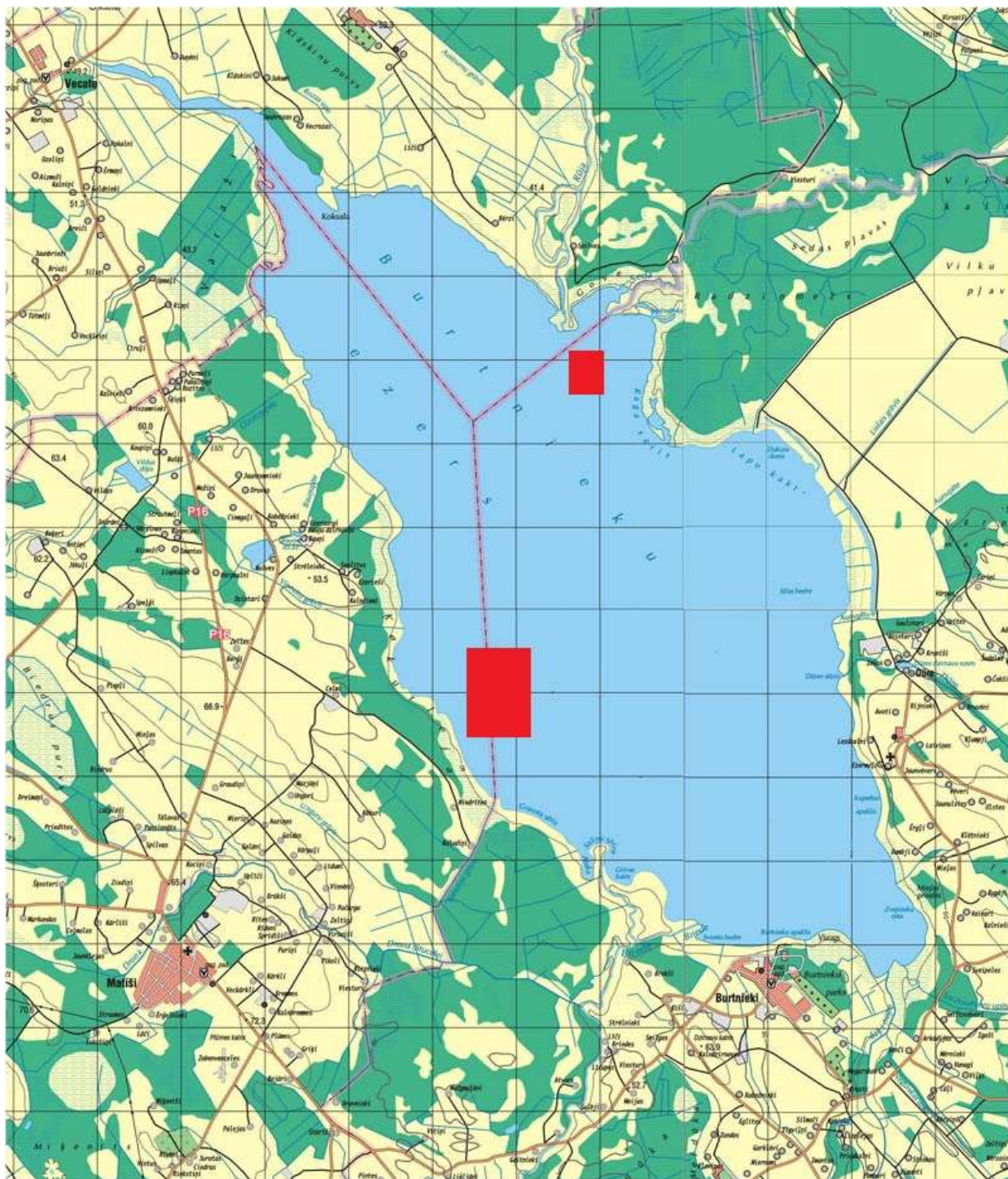

**PASKAIDROJUMA RAKSTS**  
**Burtnieku novada pašvaldības 15.03.2017. saistošajiem noteikumiem Nr.4/2017**  
**„Nolikums par licencēto makšķerēšanu Burtnieka ezerā”**

<b>Paskaidrojuma raksta sadaļa</b>	<b>Informācija</b>
1. Projekta nepieciešamības pamatojums	Atbilstoši Zvejniecības likuma 10.panta piektajai daļai pašvaldība izdod saistošos noteikumus par licencēto makšķerēšanu tās administratīvajā teritorijā esošajos ūdeņos, ja saskaņā ar normatīvajiem aktiem par licencēto makšķerēšanu, licencēto vēžošanu un licencētajām zemūdens medībām šajos ūdeņos paredzēta makšķerēšanas tiesību izmantošana ar īpašām atļaujām (licencēm). Licencētā makšķerēšana sniedz papildu līdzekļus zivju krājumu pavairošanai un aizsardzībai, kā arī licencētās makšķerēšanas un ar to saistītā tūrisma attīstībai.
2. Īss projekta satura izklāsts	Saistošie noteikumi nosaka kārtību, kādā no 2017.gada līdz 2027.gadam tiek organizēta licencētā makšķerēšana Burtnieka ezerā. Saistošajos noteikumos norādīti licenču veidi, skaits un maksa, licenču cenu atlaižu piemērošana, licenču noformējums, iegūto līdzekļu izlietojums, lomu uzskaitē.
3. Informācija par plānoto projekta ietekmi uz pašvaldības budžetu	80% līdzekļu no pārdotajām licencēm tiek ieskaitīti Pašvaldības kontā, kurus tā izmanto zivju resursu pavairošanai vai zivju nārsta vietu rekultivācijai (atjaunošanai), kā arī zivju resursu aizsardzības un makšķerēšanas kontroles pasākumiem, licencētās makšķerēšanas organizēšanai un tūrisma attīstībai Burtnieka ezerā.
4. Informācija par plānoto projekta ietekmi uz uzņēmējdarbības vidi pašvaldības teritorijā	Tiešas ietekmes nav.
5. Informācija par administratīvajām procedūrām	Personas par saistošo noteikumu piemērošanu var vērsties Burtnieku novada pašvaldībā.
6. Informācija par konsultācijām ar privātpersonām	Notikušas konsultācijas ar makšķerniekiem.



