



LATVIJAS REPUBLIKA

BURTNIEKU NOVADA PAŠVALDĪBA

Reģistrācijas Nr. 90009114148, Juridiskā adrese : Jāņa Vintēna iela 7, Burtnieki, Burtnieku pagasts, Burtnieku novads, LV-4206

Pasta adrese: Vanagu iela 4, Valmiermuiža, Valmieras pagasts, Burtnieku novads, LV-4219

Tālrunis 64226643, fakss 64238257, e-pasts: info@burtniekunovads.lv, www.burtniekunovads.lv

Burtnieku novada Valmieras pagastā

AKTUĀLĀ VERSIJA

Ar grozījumiem:

19.02.2020. Burtnieku novada pašvaldības saistošie noteikumi Nr.7/2020 “Grozījumi Burtnieku novada pašvaldības 2017.gada 15.marta saistošajos noteikumos Nr.4/2017 “Nolikums par licencēto makšķerēšanu Burtnieka ezerā” (protokols Nr.4, 12.punkts), spēkā no 18.04.2020.

APSTIPRINĀTS

ar Burtnieku novada pašvaldības domes
15.03.2017. sēdes lēmumu Nr.87
(protokols Nr.6, 18.punkts)

PRECIZĒTS

ar Burtnieku novada pašvaldības domes
12.04.2017. sēdes lēmumu Nr.89
(protokols Nr.7)

Spēkā no 29.04.2017. (Burtnieku novada pašvaldības informatīvais izdevums „Burtnieku novada vēstis” Nr. 25 (118), 28.04.2017.

Saistošie noteikumi Nr.4/2017

Nolikums par licencēto makšķerēšanu Burtnieku ezerā

*Izdoti saskaņā ar
Zvejniecības likuma 10.panta piekto daļu,
Ministru kabineta 22.12.2015. noteikumu Nr.799
„Licencētās makšķerēšanas, vēžošanas un zemūdens medību kārtība”
17.punktu*

I. Vispārīgie jautājumi

1. Saskaņā ar Civillikuma 1102.pantu un I. Pielikumu Burtnieku ezers pieder pie publiskajiem ūdeņiem, kuros zvejas tiesības pieder valstij. Burtnieku ezers atrodas Burtnieku novadā Ziemeļvidzemes biosfēras rezervāta teritorijā – ainavu aizsardzības zonā, kā arī daļēji dabas lieguma “Burtnieku ezera pļavas” dabas lieguma zonā (*Grozīts ar 19.02.2020. Burtnieku novada pašvaldības saistošajiem noteikumiem Nr.7/2020*).

2. Licencētā makšķerēšana Burtnieku ezerā ieviesta, lai samazinātu antropogēno slodzi un radītu labvēlīgus apstākļus dabas resursu ilgtspējīgai un saudzējošai izmantošanai, zivju resursu pavairošanai un aizsardzībai. Papildus tā paredzēta arī vietējo iedzīvotāju nodarbinātības dažādošanai un makšķerēšanas tūrisma veicināšanai.
3. Licencētā makšķerēšana tiek īstenota saskaņā ar Ministru kabineta 2015.gada 22.decembra noteikumiem Nr.799 "Licencētās makšķerēšanas, vēžošanas un zemūdens medību kārtība", Ministru kabineta 2015.gada 22.decembra noteikumiem Nr.800 "Makšķerēšanas, vēžošanas un zemūdens medību noteikumi".
4. Licencēto makšķerēšanu Burtnieku ezerā organizē Burtnieku novada pašvaldība (J.Vintēna iela 7, Burtnieki, Burtnieku pagasts, Burtnieku novads, LV-4206, Reģ. Nr. 90009114148, Mob.22303122, www.burtniekunovads.lv, e-pasta adrese: info@burtniekunovads.lv) (turpmāk – Pašvaldība) (*Grozīts ar 19.02.2020. Burtnieku novada pašvaldības saistošajiem noteikumiem Nr.7/2020*).

II. Makšķerēšanas tiesības un pienākumi

5. Makšķerēšanas tiesību izmantošana (*Papildināts ar 19.02.2020. Burtnieku novada pašvaldības saistošajiem noteikumiem Nr.7/2020*).
 - 5.1. Nodarboties ar licencēto makšķerēšanu Burtnieku ezerā ir tiesības jebkurai fiziskai personai, kura ievēro spēkā esošos Ministru kabineta 2015.gada 22.decembra noteikumus Nr.800 "Makšķerēšanas, vēžošanas un zemūdens medību noteikumi, šī Nolikuma prasības un kura iegādājusies attiecīgu licenci.
 - 5.2. Licencētā makšķerēšana noteikta visā Burtnieku ezerā, ietverot Salacas upes iztekas daļu līdz Vecates tiltam, (turpmāk – Burtnieku ezerā), kas ietilpst Burtnieku novada pašvaldības administratīvajā teritorijā.
 - 5.3. Speciāli iezīmētās vietās (pielikums Nr.2 un šī Nolikuma 34. punktā norādītās koordinātes) aizliegts makšķerēt laika periodā no 1. maija līdz 15. jūnijam.
6. Makšķerēšanas noteikumi (*Papildināts ar 19.02.2020. Burtnieku novada pašvaldības saistošajiem noteikumiem Nr.7/2020*).

Licencētās makšķerēšana Burtnieku ezerā notiek saskaņā ar Ministru kabineta 2015.gada 22.decembra noteikumiem Nr.800 "Makšķerēšanas, vēžošanas un zemūdens medību noteikumi" ar šādiem papildus ierobežojumiem:

- 6.1. vienā makšķerēšanas reizē un vienā diennaktī vienam makšķerniekam lomā atļauts paturēt līdakas un zandartus - 3 no katras sugas, izņemot šī Nolikuma 8.4.apakšpunktā norādīto gada bezmaksas licenču balto zivju makšķerēšanai Burtnieku ezerā no krasta, no ledus vai no laivas, izņemot makšķerēšanu no laivas maija mēnesī īpašniekus. Par baltajām zivīm šī Nolikuma ietvaros tiek uzskatītas raudas, plauži, pliči, vīķes, ķīši, ruduļi, līņi, karpas un karūsas (*Grozīts ar 19.02.2020. Burtnieku novada pašvaldības saistošajiem noteikumiem Nr.7/2020*).;
- 6.2. izmantojot 8.4. apakšpunktā norādīto gada bezmaksas licenci balto zivju makšķerēšanai Burtnieku ezerā no krasta, no ledus vai no laivas, izņemot makšķerēšanu no laivas maija mēnesī, atļauts makšķerēt tikai ar pludiņa vai grunts makšķeri, kas aprīkota ar vienu vienžubura āķi, vai ziemas makšķeri, kas aprīkota ar vienu mormišku (*Grozīts ar 19.02.2020. Burtnieku novada pašvaldības saistošajiem noteikumiem Nr.7/2020*);
- 6.3. izmantojot 8.4. apakšpunktā norādīto gada bezmaksas licenci balto zivju makšķerēšanai Burtnieku ezerā no krasta, no ledus vai no laivas, izņemot makšķerēšanu no laivas maija

mēnesī, nav atļauta (*Grozīts ar 19.02.2020.Burtnieku novada pašvaldības saistošajiem noteikumiem Nr.7/2020*):

6.3.1. mākslīgo ēsmu un ēsmas zivtīņu izmantošana, makšķerēšana no laivas maija mēnesī;

6.3.2. makšķerēšana, izmantojot velcēšanas paņēmienu, bet ziemā – bļitkošana (žibulēšana);

6.3.3. līdaku, zandartu, zušu un asaru paturēšana lomā..

6.4. visu veidu licenču īpašniekiem aizliegts velcēt no laivas, kas aprīkota ar iekšdedzes dzinēju vai elektromotoru no 1. maija līdz 15. jūnijam.

7. Makšķernieka pienākumi:

7.1. Veicot makšķerēšanu no laivas, ievērot Ministru kabineta 09.02.2016. noteikumus Nr. 92 “Noteikumi par kuģošanas līdzekļu satiksmi iekšējās ūdeņos”;

7.2. Veikt lomu uzskaiti atbilstoši šī Nolikuma IV.nodaļai.

III. Makšķerēšanas licenču veidi, skaits un cenas.

8. Licenču veidi (*Papildināts ar 19.02.2020.Burtnieku novada pašvaldības saistošajiem noteikumiem Nr.7/2020*):

Licenču veidi	Licenču skaits gadā	Maksa par 1(vienu) licenci, t.sk. PVN 21%
8.1. Mēneša licence makšķerēšanai Burtnieku ezerā no krasta*, no ledus vai no laivas, izņemot makšķerēšanu no laivas maija mēnesī	1000	15,00 euro
8.2. Maija mēneša vienas diennakts licence makšķerēšanai no laivas Burtnieku ezerā	3000	6,00 euro
8.3. Vienas diennakts licence makšķerēšanai Burtnieku ezerā no krasta*, no ledus vai no laivas, izņemot makšķerēšanu no laivas maija mēnesī	9000	3,00 euro
8.4. Gada bezmaksas licence balto zivju** makšķerēšanai Burtnieku ezerā no krasta*, no ledus vai no laivas, izņemot makšķerēšanu no laivas maija mēnesī (<i>Papildināts ar 19.02.2020.Burtnieku novada pašvaldības saistošajiem noteikumiem Nr.7/2020</i>).	5000	-----
8.5. Gada bezmaksas licence makšķerēšanai Burtnieku ezerā no krasta*, no ledus vai no laivas, izņemot makšķerēšanu no laivas maija mēnesī (<i>Grozīts ar 19.02.2020.Burtnieku novada</i>	500	-----

<i>pašvaldības saistošajiem noteikumiem Nr.7/2020).</i>		
---	--	--

*Makšķerēšana no krasta paredz arī tiesības makšķerēt no ezerā izvietotas laipas vai iebrienot.

** Par baltajām zivīm šī Nolikuma ietvaros tiek uzskatītas raudas, plauži, pliči, vīķes, ķīši, ruduļi, līņi, karpas un karūsas.

8¹. Kad izsniegts Nolikuma 8.1.– 8.3. apakšpunktos noteiktais licenču skaits, konkrētā veida licenču pārdošana attiecīgajā gadā tiek pārtraukta.

9. Pašvaldība izsniedz šī Nolikuma 8.4. un 8.5.apakšpunktā minētās bezmaksas licences, ievērojot šādus nosacījumus:

9.1. Nolikuma 8.5.apakšpunktā minētās bezmaksas licences izsniedzamas (*Grozīts ar 19.02.2020.Burtnieku novada pašvaldības saistošajiem noteikumiem Nr.7/2020*):

9.1.1. Burtnieku ezera krastu zemju īpašniekiem un viņu ģimenes locekļiem, bērniem un pusaudžiem vecumā līdz 16 gadiem un personām, kuras ir vecākas par 65 gadiem, personām ar invaliditāti un politiski represētajām personām;

9.1.2. Makšķerniekiem, kuri snieguši ievērojamu ieguldījumu zivju resursu aizsardzībā, ezera vides sakopšanā un makšķerēšanas popularizēšanā Burtnieku ezerā, atbilstoši Pašvaldības policijas darbinieku un Pašvaldības pilnvaroto personu iesniegtam un Pašvaldības izpilddirektora apstiprinātam attiecīgo makšķernieku sarakstam, kurā ir sniegts maksas samazināšanas pamatojums (*Grozīts ar 19.02.2020.Burtnieku novada pašvaldības saistošajiem noteikumiem Nr.7/2020*).

9.2. Nolikuma 8.4.apakšpunktā minētās bezmaksas licences izsniedzamas jebkuram makšķerniekam bez vecuma vai cita veida ierobežojuma (*Grozīts ar 19.02.2020.Burtnieku novada pašvaldības saistošajiem noteikumiem Nr.7/2020*).

9.3. Pēc šī Nolikuma 8.4. un 8.5.apakšpunktā noteiktā licenču kopējā limita izmantošanas, papildus gada bezmaksas licences netiek izsniegtas un makšķerniekam vispārējā kārtībā jāiegādājas attiecīgajā termiņā derīga pilnas maksas licence.

IV. Lomu uzskaitē

10. Visu veidu licenču īpašniekiem pēc šī Nolikuma 6.1.apakšpunktā minētās zivs noķeršanas un tās paturēšanas lomā, loms jāreģistrē nekavējoties, pārējos gadījumos loms obligāti jāreģistrē dienas beigās. Lomu reģistrē, norādot datumu, zivju sugu, loma lielumu (zivju skaitu un svaru) tos ierakstot (*Grozīts ar 19.02.2020.Burtnieku novada pašvaldības saistošajiem noteikumiem Nr.7/2020*):

10.1. visās vienas diennakts licencēs - otrajā pusē norādītajā tabulā;

10.2. visās gada licencēs, e-licencēs un mēneša licencēs - licencei pievienotajā lomu uzskaites tabulā atbilstoši licences otrajā pusē norādītajam paraugam.

11. Visu vienas diennakts, mēneša un gada bezmaksas licenču īpašnieku obligāts pienākums ir licences kopā ar aizpildītām lomu uzskaites tabulām iesniegt:

11.1. licenču iegādes vietās;

11.2. nosūtīt pa pastu uz Pašvaldības adresi, kura norādīta šī Nolikuma 4.punktā;

11.3. skenētā veidā uz e-pasta adresi info@burtniekunovads.lv;

11.4. speciāli ierīkotās vietās - licenču pastkastēs;

- 11.5. portālā www.epakalpojumi.lv (portālā www.epakalpojumi.lv iegādātās licences).
12. Licenču iesniegšanas termiņi:
- 12.1. vienas diennakts licences un mēneša licences – 5 dienu laikā no izmantošanas dienas;
- 12.2. gada bezmaksas licenci – līdz nākošā gada 10.janvārim.
13. Visu vienas diennakts licenču, mēneša licenču un gada licenču īpašniekiem licenču nenodošanas un ziņu par lomiem nesniegšanas gadījumos, kā arī cita veida maksšķerēšanas pārkāpumu gadījumos, tiks liegta iespēja turpmāk iegādāties jebkura veida licences maksšķerēšanai Burtnieku ezerā kārtējā un nākamajā gadā.
14. Katru gadu līdz 1.februārim Pašvaldība nodrošina atpakaļ nodoto licenču, iesniegšanu valsts "Pārtikas drošības, dzīvnieku veselības un vides zinātniskajam institūtam BIOR" (turpmāk – institūts BIOR), kas apstrādā un apkopo iegūto informāciju.
15. www.epakalpojumi.lv vietnē reģistrētos datus Pašvaldība apkopo un katru gadu līdz 1.februārim iesniedz institūtam BIOR pārskatu par iepriekšējā gadā iegūtajiem lomiem (*Grozīts ar 19.02.2020.Burtnieku novada pašvaldības saistošajiem noteikumiem Nr.7/2020*).

V. Licenču noformēšana un realizācija

16. Visās licencēs (pielikums Nr.1A- 1E) tiek uzrādīts - licences veids un izsniegšanas datums, kārtas numurs, cena, licences derīguma datums vai termiņš, maksšķerēšanas vieta, licences izsniedzēja un saņēmēja paraksti ar atšifrējumu.
17. Visām licencēm bez izņēmuma jābūt numurētām un tām jāsaturs šī Nolikuma 16.punktā minēto informāciju.
18. Visās licencēs (neatkarīgi no to veida) maksšķerēšanas datumu vai termiņu ieraksta tikai licences pārdevējs.
19. Licences bez ierakstītiem, nepilnīgi ierakstītiem vai nepatiesiem datiem, vai bez maksšķerēšanas laika (termiņa) norādes, vai ar labojumiem uzskatāmas par nederīgām.
20. Visām licencēm ir jābūt noformētām un uzskaitītām atbilstoši Valsts ieņēmuma dienesta prasībām.
21. Visu licenču īpašnieki tiek reģistrēti (vārds, uzvārds, personas kods) licenču saņemšanas (iegādes) vietās kopējas datu bāzes veidošanai par licencēto maksšķerēšanu Burtnieku ezerā.
22. (*Svītrots ar 19.02.2020.Burtnieku novada pašvaldības saistošajiem noteikumiem Nr.7/2020*).
23. Katram licencētās maksšķerēšanas dalībniekam pirms licences saņemšanas ir pienākums iepazīties ar šī Nolikuma prasībām, ko apliecina viņa paraksts uz licences (*Papildināts ar 19.02.2020.Burtnieku novada pašvaldības saistošajiem noteikumiem Nr.7/2020*).
- 23¹. Informācija par licenču iegādes un izsniegšanas vietām pieejama un regulāri tiek atjaunota Burtnieku novada pašvaldības mājas lapā: https://www.burtniekunovads.lv/public/lat/burtnieka_ezers/licenceta_makskeresana/.
24. Maksšķerēšanai neizmantoto vai sakarā ar pārkāpumu izņemto licenču maksa maksšķerēšanai netiek atgriezta.
25. Visa veida licences, izņemot bezmaksas, iespējams iegādāties portālā www.epakalpojumi.lv, maksšķerēšanas vārdu, uzvārdu un parakstu apliecinot autorizējoties caur internetbanku vai ar elektronisko parakstu (*Papildināts ar 19.02.2020.Burtnieku novada pašvaldības saistošajiem noteikumiem Nr.7/2020*).

- 25¹. Nolikuma 8.4. un 8.5. apakšpunktos minētās licences pagastu pārvalžu darba laikā iespējams saņemt (Saziņai ar licenču saņemšanas vietām izmantojams mob. tel. 22303122, e-pasta adrese: info@burtniekunovads.lv):
- 25¹.1. Burtnieku pagasta administrācijā, Jāņa Vintēna iela 7, Burtnieki, Burtnieku pag., Burtnieku nov., LV-4206;
- 25¹.2. Ēveles pagasta pārvaldē, "Ēveles skola", Ēvele, Ēveles pag., Burtnieku nov., LV-4712;
- 25¹.3. Matīšu pagasta pārvaldē, Skolas iela 11, Matīši, Matīšu pag., Burtnieku nov., LV-4210;
- 25¹.4. Rencēnu pagasta pārvaldē, Valmieras iela 13, Rencēni, Rencēnu pag., Burtnieku nov., LV- 4232;
- 25¹.5. Valmieras pagasta pārvaldē, Vanagu iela 4, Valmiermuiža, Valmieras pag., Burtnieku nov., LV-4219;
- 25¹.6. Vecates pagasta pārvaldē, "Kultūras centrs", Vecate, Vecates pag., Burtnieku nov., LV- 4211.

VI. Makšķerēšanas sacensības

26. Gada laikā Burtnieku ezerā var tikt rīkotas ne vairāk kā 10 makšķerēšanas sacensības.
27. Makšķerēšanas sacensības notiek atbilstoši vienas diennakts licenču izmantošanas kārtībai (*Papildināts ar 19.02.2020.Burtnieku novada pašvaldības saistošajiem noteikumiem Nr.7/2020*).
- 27¹. Makšķerēšanas sacensību nolikumu sacensību organizētājs saskaņo ar vietējo pašvaldību, Valsts vides dienestu un Dabas aizsardzības pārvaldi. Pašvaldībā sacensību organizētāji ne vēlāk kā 40 darba dienas pirms attiecīgo sacensību norises iesniedz iesniegumu (Nolikuma pielikums Nr.3) un sacensību nolikumu drukātā vai elektroniskā formātā. Pašvaldība pieņem lēmumu par nolikuma saskaņošanu viena mēneša laikā pēc tā reģistrēšanas Pašvaldībā.
28. Sacensību organizētājam 10 dienu laikā pēc sacensībām jāiesniedz pašvaldības dabas resursu speciālistam (<https://www.burtniekunovads.lv/public/lat/kontakti1/>) informācija par sacensību laikā gūtajiem lomiem. Sacensību organizētājs garantē visu sacensībām izmantoto licenču atgriešanu atbilstoši šī Nolikuma 10. un 11. punktā minētajām prasībām (*Grozīts ar 19.02.2020.Burtnieku novada pašvaldības saistošajiem noteikumiem Nr.7/2020*).
29. Ja makšķerēšanas sacensību organizētājs pēc sacensību norises nenodrošina visu sacensībām iegādāto vienas diennakts licenču atgriešanu atbilstoši šī Nolikuma 10. un 11.punktā minētajām prasībām, tad attiecīgajam organizētājam turpmāk tiks liegta iespēja organizēt makšķerēšanas sacensības Burtnieku ezerā.

VII. No licencēm iegūto līdzekļu izlietojums

30. No licenču realizācijas Burtnieku ezerā iegūtās kopējās summas 20% Pašvaldība ieskaita valsts pamatbudžetā Zivju fonda dotācijas veidošanai, sadalot summu divās daļās un veicot pārskaitījumu reizi pusgadā (līdz 10.jūlijam par pirmo pusgadu un līdz 10.janvārim par otro pusgadu).
31. 80% līdzekļu no pārdotajām licencēm tiek ieskaitīti Pašvaldības kontā, kurus tā izmanto zivju resursu pavairošanai vai zivju nārsta vietu rekultivācijai (atjaunošanai), kā arī zivju resursu aizsardzības un makšķerēšanas kontroles pasākumiem, licencētās makšķerēšanas organizēšanai un tūrisma attīstībai Burtnieku ezerā.
32. Par iegūto līdzekļu sadali un izlietošanu Burtnieku ezerā ir atbildīga Pašvaldība. Pašvaldība divas reizes gadā līdz 15.janvārim un līdz 15.jūlijam iesniedz Lauku atbalsta dienestā pārskatu par licencēto makšķerēšanu saskaņā ar Ministru kabineta 2015.gada 22.decembra

noteikumu Nr.799 "Licencētās makšķerēšanas, vēžošanas un zemūdens medību kārtība" 1.pielikumu.

VIII. Licencētās makšķerēšanas organizētāja pienākumi

33. Licencētās makšķerēšanas organizētājam ir šādi pienākumi:

- 33.1. sniegt informāciju Ziemeļvidzemes laikrakstā „Liesma”, Burtnieku novada pašvaldības informatīvajā izdevumā „Burtnieku novada vēstis” un Pašvaldības mājas lapā par Pašvaldības saistošajiem noteikumiem „Nolikums par licencēto makšķerēšanu Burtnieku ezerā” un nodrošināt atbilstošu norādes zīmju izvietošanu ap ezeru;
- 33.2. nodrošināt makšķerēšanas licenču pieejamību un realizāciju makšķerēšanai atļautā laikā (*Grozīts ar 19.02.2020.Burtnieku novada pašvaldības saistošajiem noteikumiem Nr.7/2020*);
- 33.3. uzskaitīt un realizēt makšķerēšanas licences atbilstoši normatīvajos aktos noteiktajām prasībām;
- 33.4. nodrošināt no licenču realizācijas iegūto naudas līdzekļu sadali atbilstoši šī Nolikuma 30. un 31.punktā noteiktām prasībām;
- 33.5. iesniegt Lauku atbalsta dienestā pārskatu par katru pusgadu par licencēto makšķerēšanu saskaņā ar Ministru kabineta 2015.gada 22.decembra noteikumu Nr.799 "Licencētās makšķerēšanas, vēžošanas un zemūdens medību kārtība" 1.pielikumu - līdz 15.janvārim un līdz 15.jūlijam;
- 33.6. īstenot regulāru vērtīgo zivju resursu atjaunošanu un pavairošanu saskaņā ar Burtnieku ezera zivsaimnieciskās ekspluatācijas noteikumiem un zinātniskajām rekomendācijām;
- 33.7. veikt makšķernieku lomu uzskaiti atbilstoši šī Nolikuma IV.nodaļai;
- 33.8. iepazīstināt makšķerniekus ar šajā Nolikumā noteiktajām prasībām;
- 33.9. veikt makšķerēšanas vietu labiekārtošanu un sakopšanu;
- 33.10. veikt citus pienākumus saskaņā ar šo Nolikumu;
- 33.11. noteikt Pašvaldības policijas inspektoru, kā atbildīgo par licencētās makšķerēšanas prasību ievērošanu, vides un zivju resursu aizsardzības un uzraudzības pasākumiem;
- 33.12. Pašvaldība reizi gadā, līdz 31.decembrim, iesniedz Valsts vides dienestā informāciju par veiktajiem pasākumiem Burtnieku ezera apsaimniekošanā, zivju resursu papildināšanā un licencētās makšķerēšanas organizēšanai nepieciešamās infrastruktūras izveidošanā un uzturēšanā.

IX. Vides aizsardzība

34. Licencētās makšķerēšanas dalībniekiem ievērot Ministru kabineta 16.01.2007. noteikumu Nr.60 „Dabas lieguma "Burtnieku ezera pļavas" individuālie aizsardzības un izmantošanas noteikumi” un Ministru kabineta 19.04.2011. noteikumu Nr.303 „Ziemeļvidzemes biosfēras rezervāta individuālie aizsardzības un izmantošanas noteikumi” prasības, kā arī aizliegts makšķerēt speciāli iezīmētās vietās laika periodā no 1. maija līdz 15.jūnijam saskaņā ar pielikumā Nr.2 esošo karti un sekojošām stūru koordinātēm, kas secīgi savienojot ar iedomātu līniju veido četrstūra formas lieguma zonu kas dabā norobežotas ar oranžas krāsas bojām (*Grozīts ar 19.02.2020.Burtnieku novada pašvaldības saistošajiem noteikumiem Nr.7/2020*):

Rūjas sēris:

1. Platums: 57°45.515"Z; Garums: 25°14.339"A

2. Platums: 57°45.352"Z; Garums: 25°14.084"A
3. Platums: 57°45.458"Z; Garums: 25°13.719"A
4. Platums: 57°45.661"Z; Garums: 25°13.988"A

Kūkuris:

1. Platums: 57°43.015"Z; Garums: 25°15.059"A
2. Platums: 57°43.128"Z; Garums: 25°13.677"A
3. Platums: 57°43.480"Z; Garums: 25°13.326"A
4. Platums: 57°43.472"Z; Garums: 25°14.793"A

X. Licencētās makšķerēšanas un vides aizsardzības prasību kontrole

35. Kontroli par licencētās makšķerēšanas un vides aizsardzības noteikumu ievērošanu Burtnieku ezerā veic:
 - 35.1. Pašvaldības policijas darbinieki;
 - 35.2. Pašvaldības pilnvarotās personas.
36. Šī Nolikuma 35.punktā minētās amatpersonas un pilnvarotās personas, kā arī citas tiesību aktos noteiktās amatpersonas, ir tiesīgas pārkāpuma gadījumā pārbaudīt makšķernieku lomu un izmantotos makšķerēšanas rīkus Burtnieku ezerā, tā tiešā tuvumā un veikt citas darbības saskaņā ar spēkā esošajiem normatīvajiem aktiem.

XI. Noslēguma jautājumi

37. Nolikums, pēc saskaņošanas Ministru kabineta 2015.gada 22.decembra noteikumu Nr.799 „Licencētās makšķerēšanas, vēžošanas un zemūdens medību kārtība” 10.punktā minētajās institūcijās un apstiprināšanas ar Pašvaldības domes saistošajiem noteikumiem, stājas spēkā nākamajā dienā pēc to publicēšanas informatīvajā izdevumā “Burtnieku novada vēstis”.
38. Nolikuma darbības ilgums ir 10 gadi no spēkā stāšanās dienas.
39. Ar šī Nolikuma spēkā stāšanos brīdī atzīt par spēku zaudējušiem Burtnieku novada pašvaldības 2014.gada 19.marta saistošos noteikumus Nr.3/2014 “Nolikums par licencēto makšķerēšanu Burtnieku ezerā”

XII Nolikuma pielikumi

40. Makšķerēšanas licenču paraugi – (pielikums Nr.1 A- 1E)
41. Licencētās makšķerēšanas vietas – Burtnieku ezera karte (pielikums Nr.2).
42. Iesnieguma paraugs makšķerēšanas sacensību nolikuma saskaņošanai (pielikums Nr.3) *(Grozīts ar 19.02.2020.Burtnieku novada pašvaldības saistošajiem noteikumiem Nr.7/2020).*

Burtnieku novada pašvaldības 15.03.2017. saistošajiem noteikumiem Nr. 4/2017 „Nolikums par licencēto maksšķerēšanu Burtnieku ezerā” (*Grozīts ar 19.02.2020.Burtnieku novada pašvaldības saistošajiem noteikumiem Nr.7/2020*).

GADA BEZMAKSAS LICENCE **Nr.00000**
maksšķerēšanai Burtnieku ezerā no krasta no ledus vai no
laivas, izņemot maksšķerēšanu no laivas maija mēnesī
20__ . gads

Makšķernieks: _____ *

(vārds, uzvārds, paraksts)

Izsniedzējs: _____

(vārds, uzvārds, paraksts/nosaukums, adrese)

Derīguma termiņš no _____.gada ____.

līdz _____.gada ____.

Maksšķerēšanai jānotiek saskaņā ar nolikumu “Nolikums par licencēto maksšķerēšanu Burtnieku ezerā” un Ministru kabineta 22.12.2015. noteikumiem Nr.800 “Maksšķerēšanas, vēžošanas un zemūdens medību noteikumi” ar šādu papildus ierobežojumu: vienā maksšķerēšanas reizē vienam makšķerniekam lomā atļautais līdaku un zandartu skaits (3 no katras sugas) nedrīkst tikt pārsniegts arī vienas diennakts lomā. Maksšķerēšana no krasta paredz arī tiesības maksšķerēt no ezerā izvietotās laipas vai iebrienot.

Par konstatētiem Maksšķerēšanas noteikumu pārkāpumiem zvanīt:
 Burtnieku novada pašvaldībai – 22303122, Valsts vides dienestam – 26563566

Līdz nākamā gada 10.janvārim, aizpildot otrā pusē esošo tabulu, Licence obligāti jānodod vienā no norādītajām vietām:

- iegādes vietā;
- speciāli ierīkotās vietās -licenču pastkastēs;
- nosūtot pa pastu pēc adreses J.Vintēna iela 7, Burtnieki, Burtnieku pagasts, Burtnieku novads, LV-4206;
- skanētā veidā uz e-pasta adresi info@burtniekunovads.lv,
- portālā www.epakalpojumi.lv (portālā www.epakalpojumi.lv iegādātajām licencēm).

Izsniegšanas datums: 20 ____ .gada ____.

* paraksts uz licences vienlaicīgi apliecina, ka makšķernieks ir iepazinies ar Nolikumu Par licencēto maksšķerēšanu Burtnieku ezerā

Burtnieku novada pašvaldības 15.03.2017. saistošajiem noteikumiem Nr. 4/2017
„Nolikums par licencēto makšķerēšanu Burtnieku ezerā”

Licencētās makšķerēšanas vieta – Burtnieku ezers

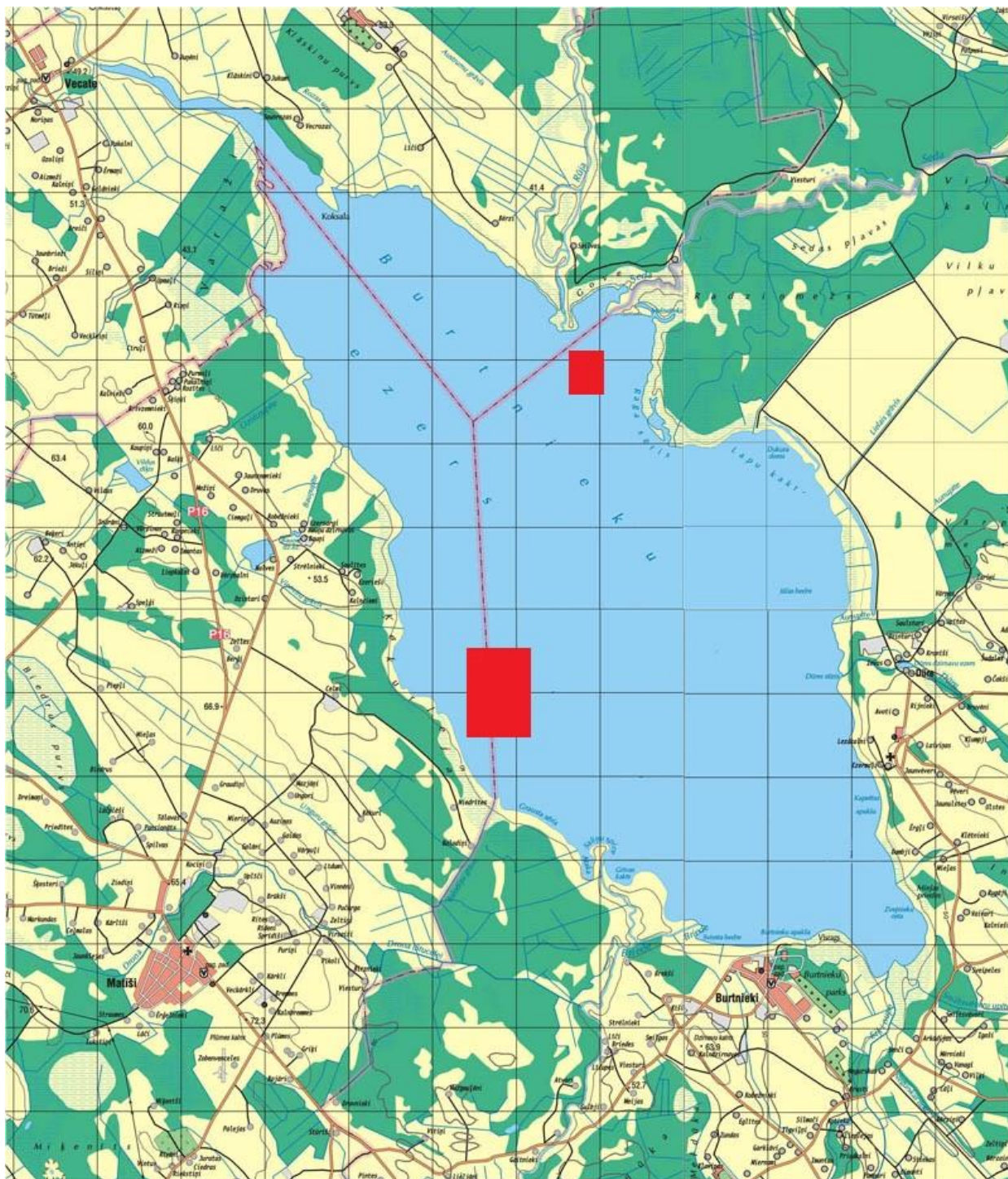

(Grozīts ar 19.02.2020. Burtnieku novada pašvaldības saistošajiem noteikumiem Nr. 7/2020).

“Nolikumam par licencēto makšķerēšanu Burtnieku ezerā”

_____ (vārds, uzvārds / nosaukums)

_____ (personas kods / reģistrācijas numurs)

_____ (deklarētā dzīvesvieta / juridiskā adrese)

_____ (telefona numurs, e-pasts)

Burtnieku novada pašvaldībai
Vanagu ielā 4, Valmiermuiža,
Valmieras pag., Burtnieku nov.
LV-4219

IESNIEGUMS

MAKŠĶERĒŠANAS SACENSĪBU BURTNIEKU EZERĀ NOLIKUMA SASKAŅOŠANAI

Sacensību nosaukums: _____

Organizators: _____

Atbildīgā persona un kontaktinformācija _____
(vārds, uzvārds, telefona numurs)

Sacensību datums un laiks: _____

Plānotais dalībnieku skaits: _____

Sacensību apraksts _____

20__ . gada __ . _____ (paraksts, paraksta atšifrējums)

IESNIEGUMS SAŅEMTS BURTNIEKU NOVADA PAŠVALDĪBĀ

20__ . gada __ . _____ (paraksts, paraksta atšifrējums)

*Sacensību organizētājam 10 dienu laikā pēc sacensībām jāiesniedz pašvaldības dabas resursu speciālistam informāciju par sacensību laikā gūtajiem lomiem.

*Datu pārzinis ir Burtnieku novada pašvaldība, reģistrācijas Nr. 90009114148, juridiskā adrese: Jāņa Vintēna iela 7, Burtnieki, Burtnieku pag., Burtnieku nov., LV-4206, kas veic personas datu apstrādi ar nolūku izskatīt iesniegumu.

*Papildus informāciju par minēto personas datu apstrādi var iegūt Burtnieku novada pašvaldības tīmekļa vietnes www.burtniekunovads.lv sadaļā Pašvaldība/Dokumenti/Noteikumi/ iepazīstoties ar Burtnieku novada pašvaldības iekšējiem noteikumiem “Burtnieku novada pašvaldības Personas datu apstrādes noteikumi” vai klātienē Burtnieku novada pašvaldības pagastu pārvaldēs.

Domes priekšsēdētājs

Edvīns Straume

SASKAŅOJUMI**Zemkopības ministrija**

(amats, vārds, uzvārds)

(paraksts)

(datums)

Pārtikas drošības, dzīvnieku veselības un vides zinātniskais institūts BIOR

(amats, vārds, uzvārds)

(paraksts)

(datums)

Valsts vides dienests

(amats, vārds, uzvārds)

(paraksts)

(datums)

Dabas aizsardzības pārvalde

(amats, vārds, uzvārds)

(paraksts)

(datums)